

- Aree storiche e beni isolati
- Aree sature non storiche
- Aree di espansione
- Altro residenziale
- Aree per attività produttiva
- Aree a verde agricolo o ambientale
- Servizi di standard
- Servizi di interesse generale
- Attività miste
- Viabilità stradale e ferroviaria
- Vincoli e zone di rispetto
- Riserve ed aree protette
- Aree portuali
- Aree Militari
- Limiti comunali

Superficie (ha)	
Residenziale	8773
Produttivo	3913
Agricolo e ambientale	163420
Attrezzature	3549
Miste	38
Trasporti	797
Vincoli	30183
NC	152

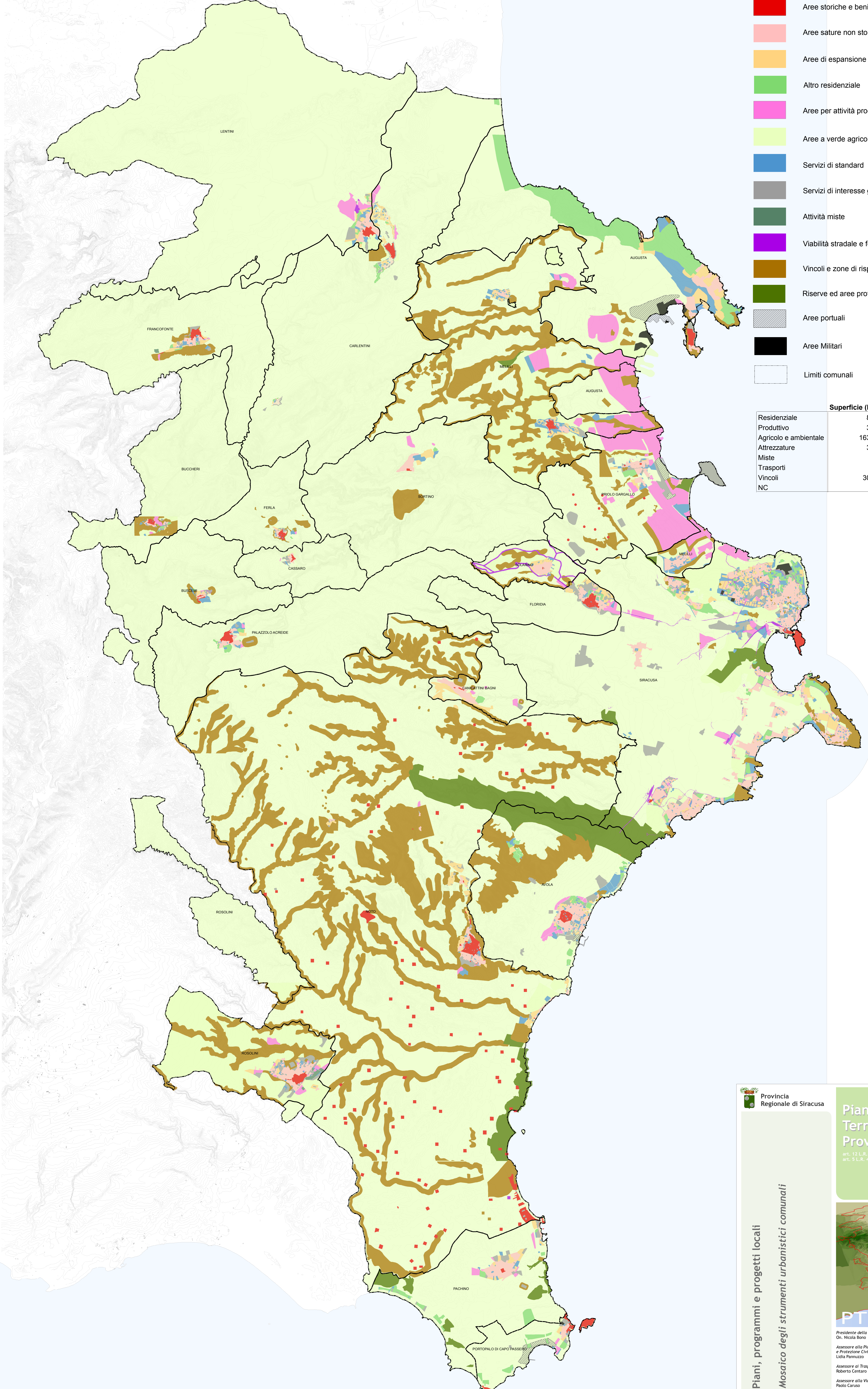

Provincia Regionale di Siracusa

Piani, programmi e progetti locali

Mosaico degli strumenti urbanistici comunali

Piano Territoriale Provinciale

art. 12 L.R. 9/86
art. 5 L.R. 48/91

PTPSR

Presidente della Provincia
On. Nicola Bano

Assessore alla Pianificazione Territoriale e Protezione Civile
Lidia Panuzzo

Assessore ai Trasporti
Roberto Centaro

Assessore alla Viabilità e LLPP
Paolo Caruso

Assessore alla Tutela Ambientale
Giuseppe Poidamani

Ufficio di Piano
Responsabile e coordinatore del piano
Ing. Angelo Di Pace

Dot. ssa Marcella Mantaci
Sig. Maurizio Gatto
Sig. Francesco Lombardo
Ing. Francesco Russo

Collaboratori
Ing. Elvio Bonafede
Ing. Alessio Cannamela
Ing. Mario Di Martire
Ing. Fausto Campisi

Tavola 5.1

Scala 1 : 75.000
Dicembre 2010

Consulenza Scientifica del PTP
D.A.U. Università degli Studi di Catania
Prof. P. La Greca, Prof. F. Martinico

Laboratorio LAPTA
Ing. D. La Rosa, Dr. D. Bella
Ing. S. Capri, Ing. U. Giunta, Ing. G. Inturri,
Ing. E. Rubiotta

Mobilità e Trasporti
Dip. ASTRA - Università degli Studi di Catania
Prof. M. Ignaccolo